WELAND

# HANDIKAPPRAMPER



Weland AB är ett stabilt familjeägt företag med produktion och huvudkontor i Smålandsstenar. Gallerdurk är historiskt sett ryggraden i Welands verksamhet. Genom ett nära samarbete mellan utveckling och produktion skapar vi genomtänkta ramplösningar för olika behov och användningsområden.

På Weland räcker standard alltid långt, men möjligheten till kundanpassning finns ständigt där. Med samlad kompetens och tillverkning i huset är det mesta möjligt, även när miljön kräver lite mer.



# Med tillgänglighet i centrum

När det gäller tillgänglighet är det lätt att bara tänka rullstolar och ramper. I Halmstads kommun pratar man om universell utformning och sätter tillgänglighet i ett bredare perspektiv för att ta hänsyn till människors olika behov och bygga en attraktiv kommun.





I stadsmiljön finns det många hinder som kan begränsa tillgängligheten för personer med funktionsnedsättning. Det kan handla om nivåskillnader men också om gångstråk som är svåra att orientera sig längs för personer med synnedsättning. Att tillgänglighet handlar om att ta hänsyn till många olika behov blir tydligt när man pratar med Urszula Hansson, kommunråd i Halmstad.

## Funktionsrättsrådet

Urszula är ordförande i samhällsbyggnadsutskottet och i kommunens funktionsrättsråd. I rådet sitter både politiker och representanter från olika funktionsrättsorganisationer. Rådet fungerar som en remissinstans i olika kommunala processer och ger ett formellt yttrande kring funktionsrättsfrågorna när en skola eller ett nytt bostadskvarter planeras. På sikt ska även ett ungdomsråd inrättas för att ge unga större möjlighet att påverka frågor som rör deras vardag och närmiljö. I skolan handlar tillgänglighet också om hur miljöerna utformas invändigt. Som att skapa lugna utrymmen där elever kan koncentrera sig och få likvärdiga förutsättningar att ta till sig undervisningen.

## Universell utformning

All offentlig verksamhet i Sverige följer FN:s konvention som säger att alla med funktionsnedsättning har rätt att leva ett självständigt liv och delta i samhället på lika villkor. Det betyder att byggnader och lokaler med kommunal verksamhet behöver vara tillgänglighetsanpassade.



*Helst ska det ju vara multifunktionellt; tillgängligt, snyggt och miljövänligt. Det är ofta det som är utmaningen. Men samtidigt får tillgängligheten trumfa allt, den är ju viktigast i detta fall och även lagstadgad”*

Urszula Hansson, kommunråd
i Halmstad

> Begreppet universell utformning förklarar Urszula som att man redan från början skapar miljöer som fungerar för så många som möjligt, oavsett behov och förutsättningar.

– När en tillgänglig miljö smälter in naturligt är det inget man direkt tänker på. Man upplever bara att miljön fungerar utan att nödvändigtvis kunna sätta fingret på varför. Det blir inte bara en lösning för personer med funktionsnedsättning utan gynnar hela stadsmiljön som blir tryggare, mer barnvänlig och jämställd, menar Urszula.

## Tillgänglighet i alla miljöer

Vid nybyggnation finns tydliga krav på tillgänglighet i plan- och bygglagen (PBL). Att tillgänglighetsanpassa befintliga byggnader kan däremot vara svårare, särskilt om byggnaden har ett kulturhistoriskt värde som behöver bevaras. Tillgängligheten måste fungera även när en byggnad inte är permanent. Ibland behövs tillfälliga lösningar som skolpaviljonger när elevantalet i kommunen ökar. Ett exempel på detta är Slottsjordsskolan Skepparen, en lågstadieskola där kommunen byggt tillfälliga paviljonger som utrustats med handikappramper och trappor från Weland. Ramperna byggs upp av lagerkomponenter som gör dem enkla att montera, anpassa och komplettera. De kan också demonteras och flyttas till en annan plats, vilket är en fördel vid exempelvis tillfälliga skollokaler

Att skapa tillgängliga miljöer handlar inte bara om att uppfylla lagkrav. Lösningarna behöver också fungera i praktiken och passa in i den omgivande miljön. Så vilka faktorer väger tyngst när kommunen ska välja en tillgänglighetslösning?

– Helst ska det ju vara multifunktionellt; tillgängligt, snyggt och miljövänligt. Det är ofta det som är utmaningen. Men samtidigt får tillgängligheten trumfa allt, den är ju viktigast i detta fall och även lagstadgad, säger Urszula.



Ramper och trappor från Weland vid Slottsjordsskolan Skepparen i Halmstad.

HANDIKAPPRAMPER

# Välj din ramp

På Weland har vi tillverkat handikappramper under många år. Under den tiden har vi samlat på oss både erfarenhet och nyttig kunskap. Det skapar fördelar för dig som kund. När det gäller valet av handikappramper behöver du tänka på att:

» rampen behöver uppfylla de lokala byggnadsreglerna.

» den ska vara tillräckligt lång så att lutningen på rampen inte blir för brant.

» den ska ha ledstänger på båda sidor så att det blir enkelt att hålla balansen för de som använder rampen.

Du behöver även fundera på vilken belastning som rampen kommer att utsättas för. Är det en skola med många elever eller en offentlig plats med många besökare är det viktigt att välja en ramp med hög viktkapacitet. På samma sätt är det bra att välja en ramp som är anpassad för både rollatorer, rullstolar och elrullstolar som ofta väger mer än de manuella.







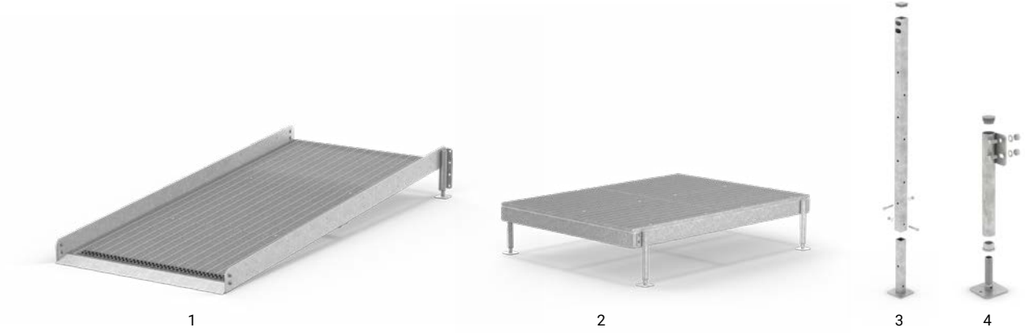


**1.** Ramp i standardbredd 1300 mm. **2.** Vilplan 1510 x 2010 mm. **3.** Stödben fyrkant. **4.** Stödben rund.

# Ramper och plan

Våra handikappramper av gallerdurk är utformade för att skapa trygga och säkra passager mellan olika nivåer. Förbindelseleden består av sluttande ramper med en justerbar lutning och är utrustad med sparklist och kontrastmarkering.

För att skapa enkelhet för dig som kund finns våra ramper lagerförda i ett brett spann av olika längder. Ramperna kan utrustas med plan av gallerdurk, som antingen kan användas som vil- eller vändplan mellan två ramper alternativt som avstigningsplan. Enligt gällande regler ska vilplan tillämpas i de fall där rampen är högre än 0,5 meter. Våra plan finns tillgängliga i ett par olika dimensioner, vilket skapar möjligheter till en stor variation av olika kombinationer mellan ramp och plan.

Vi erbjuder även räcken i ett antal varianter för att ge dig utökade valmöjligheter.

Ramperna utformas och tillverkas specifikt efter dina behov och önskemål och genom lagerförda standardkomponenter kan vi erbjuda korta leveranstider. Standardbredden är 1300 mm och lagerförs i längder från 1500 upp till 6000 mm i intervaller om 500 mm.

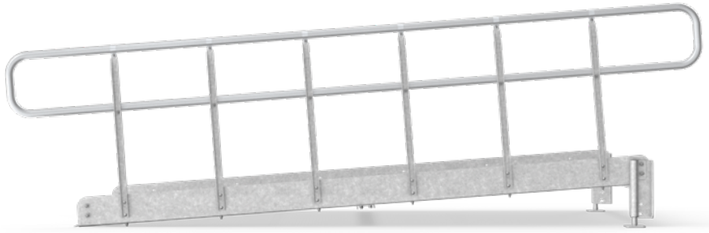

Räcke Standard.



Räcke Rundstång (barnsäkert).

# Räcken

För att vi ska kunna erbjuda dig snabba leveranser ser vi till att vi har ett stort antal produkter på lager. Våra två lagerförda räcken kallar vi Standard och Rundstång som är det barnsäkra alternativet. Som standard är handledaren i galvaniserat stål enligt ZM310 med dim. ø 42 mm. Väggmonterad ledstång finns som tillval.
Vi har ett långtgående modulkoncept med mängder av standard-iserade måttvarianter som kan kombineras tillsammans för att täcka de flesta behov.



Ledstång som tillval.



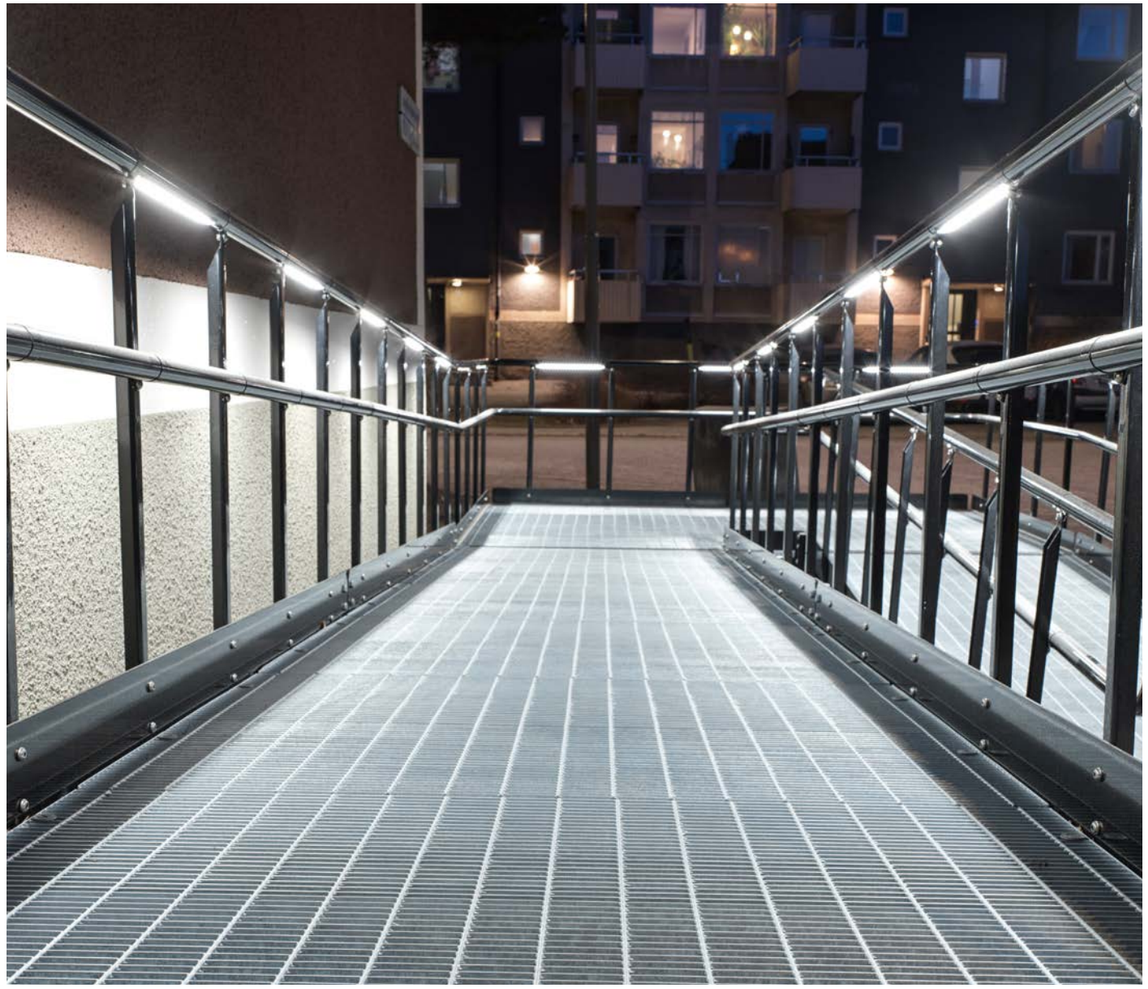



Kombinera våra räcken och ledstänger så att du får en handikappramp som är anpassad efter dina behov. Som tillval kan du dessutom välja belysning i handledarna för ökad säkerhet.

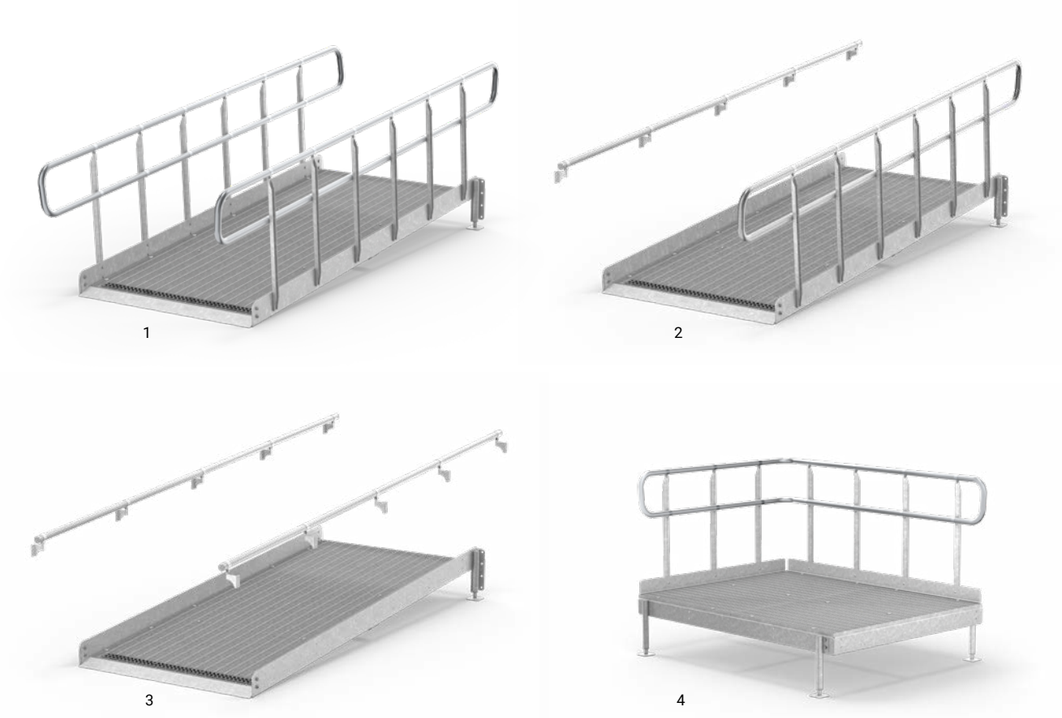


**1.** Räcke på två sidor. **2.** Räcke på en sida, ledstång på en sida. **3.** Ledstång på två sidor. **4.** Plan med räcke på två sidor.




# Mitt i din vardag

Sedan 1947 har vi på Weland utvecklat våra egna produkter med fokus på hur de ska fungera i människors vardag. Du möter dem i rampen vid skolans entré, i trappan på jobbet och i räcket du tar stöd mot på vägen hem.

Vi arbetar med stål för att det är starkt, tål många års användning och kan återvinnas. Redan när vi utvecklar en ny produkt har vi ett mål i sikte: funktion i vardagen under flera generationer framåt.

# Mycket mer än handikappramper

Förutom handikappramper tillverkar och levererar vi spiraltrappor, raka trappor, räcken, gångbryggor, gallerdurk och entresoler. All vår tillverkning sker i Smålandsstenar, där vi arbetar efter mottot ”effektiv produktion med minsta möjliga påverkan på vår gemensamma miljö”.

Om du vill läsa mer om våra produkter och lösningar kan du hitta mängder av bra-att-veta på weland.se. Har du frågor som du vill ta direkt med någon av våra medarbetare är det enkelt att nå oss på telefon eller via e-post. På vår hemsida kan du också ladda ner vår senaste produkthandbok.

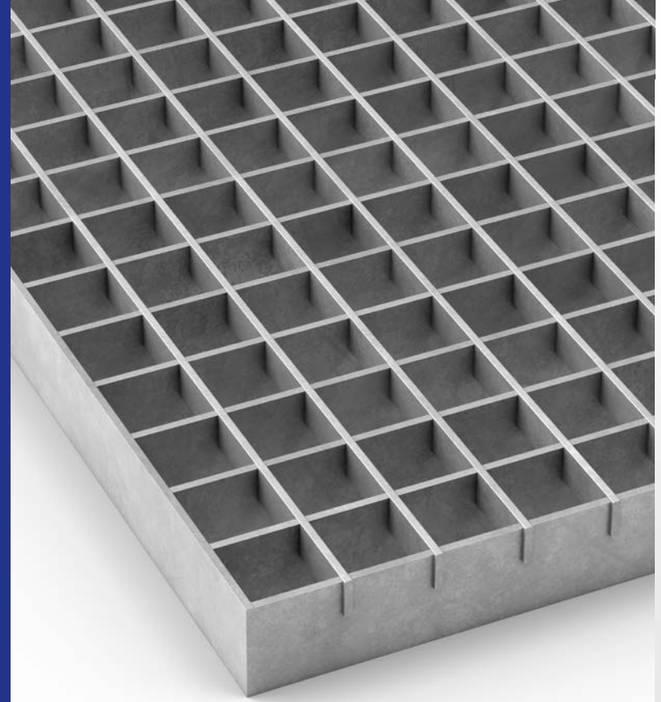

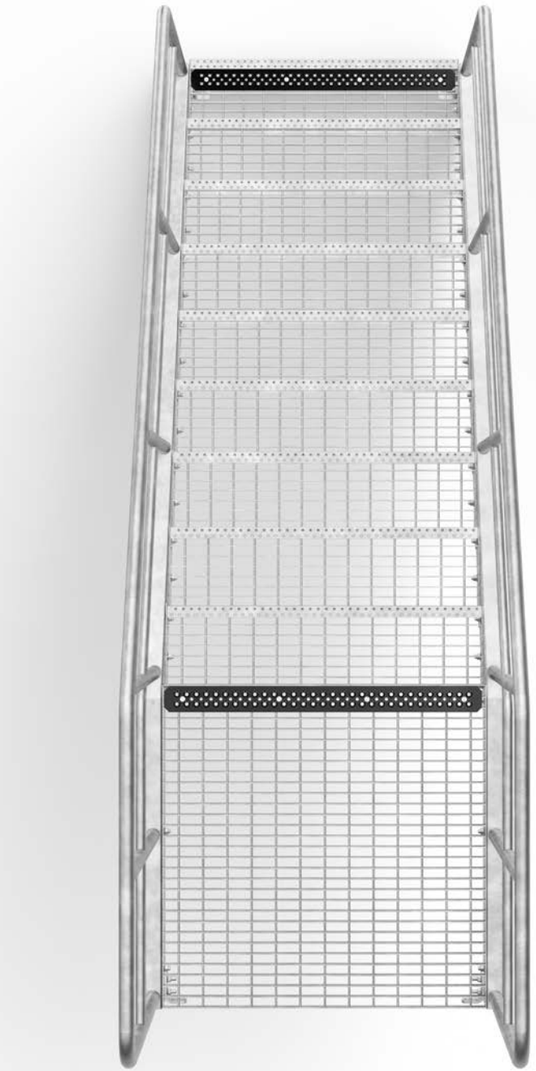

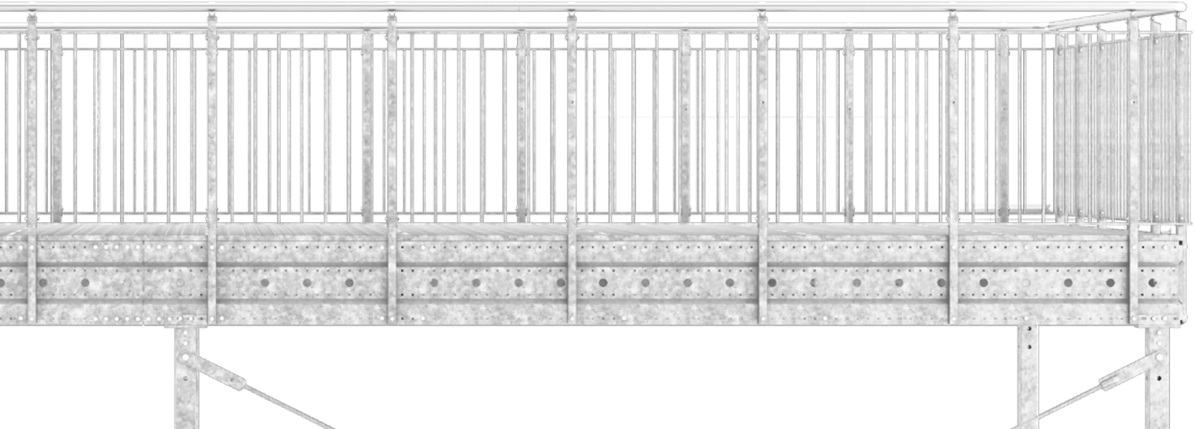



sv-se | 2026-11 | IndustrireKlam i Halmstad AB

0371-344 00 | info@weland.se | weland.se

WELAND